

運転に不安を覚えたら考えてみませんか？

# 運転免許自主返納者 支援協賛店一覧表

運転免許の返納は交通安全への第一歩！



青森県警察

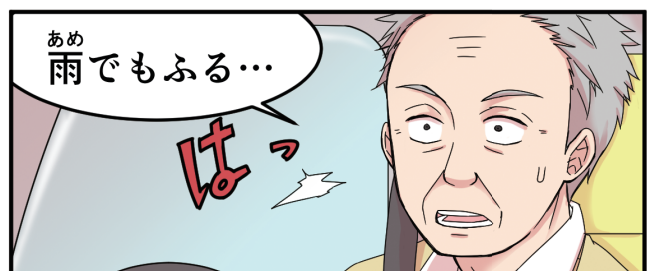
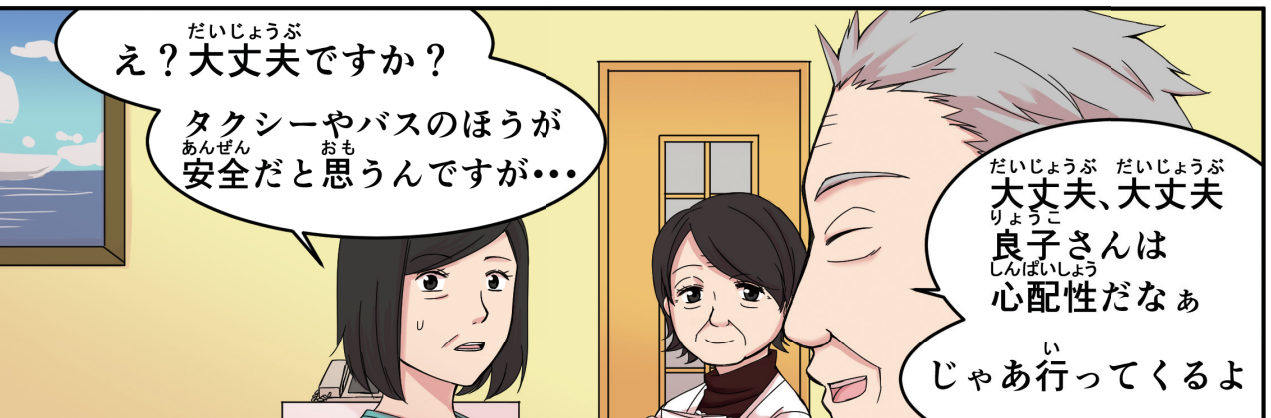
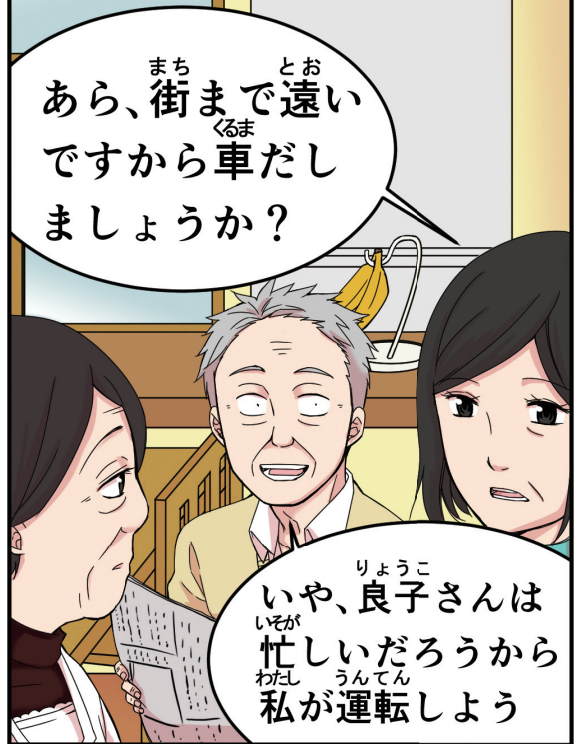
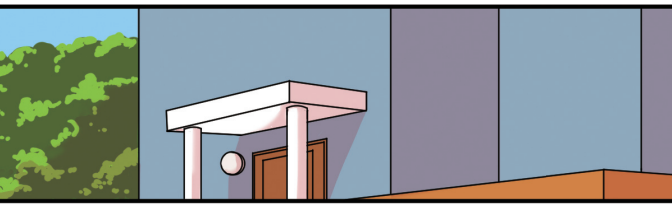



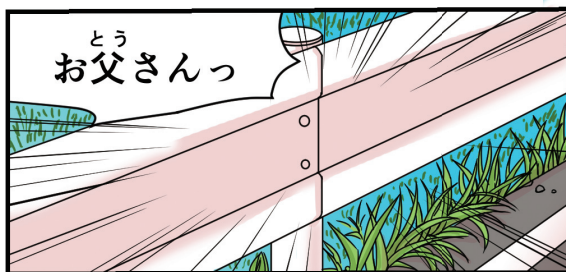
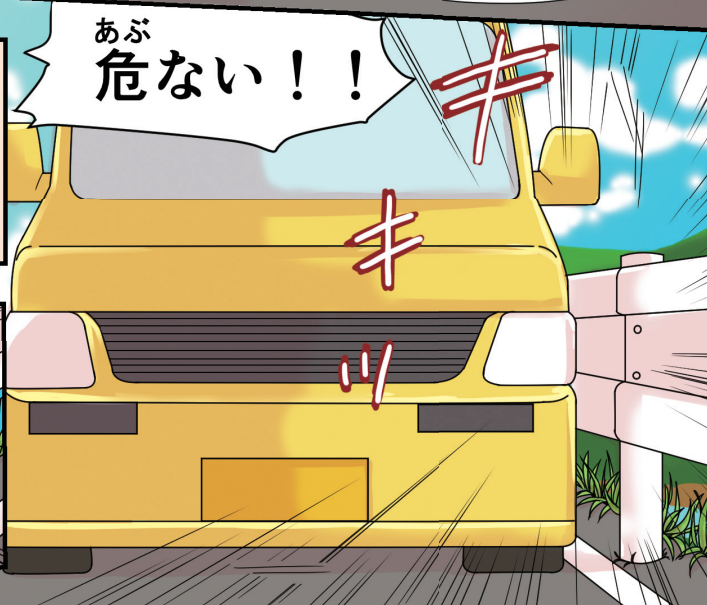
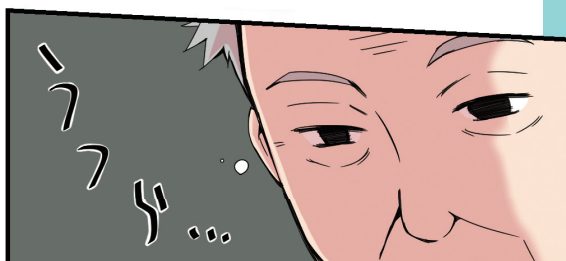
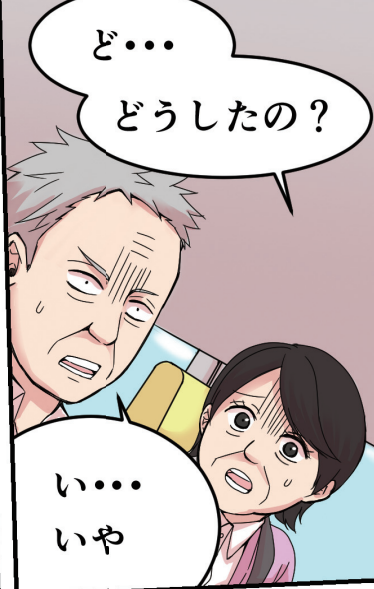
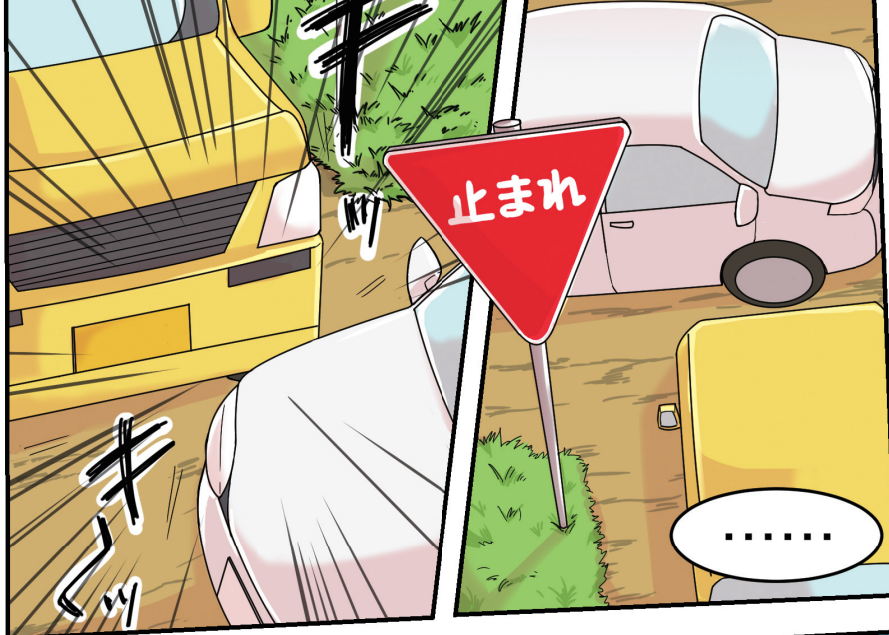



ほんと怖かったわあ...  
もうお父さんの運転  
怖くて乗れないわ...



おやじ 親父もそろそろ自分の歳  
かんが 考えないとなあ

うんてん 運転やめた方が  
ほう いいんじゃないか？

おれ まだまだ俺は  
げんえき 現役だぞ！



ガードレールに  
ぶつかりそうに  
なったのに？



とう お義父さん  
めんきょ 免許を返納すると

いろいろしえん 色々支援が受けら  
う れるみたいですよ



あた この辺りはバスの  
ほんすう 本数も少ないし

くらま やっぱり車がないと...

だいじょうぶ 大丈夫ですよ。返納した  
あと 後はタクシーやバスの助成  
じよせい もあるみたいですし

こんどくわ 今度詳しく聞きに  
き いきましょうよ



## 運転免許自主返納者支援事業とは

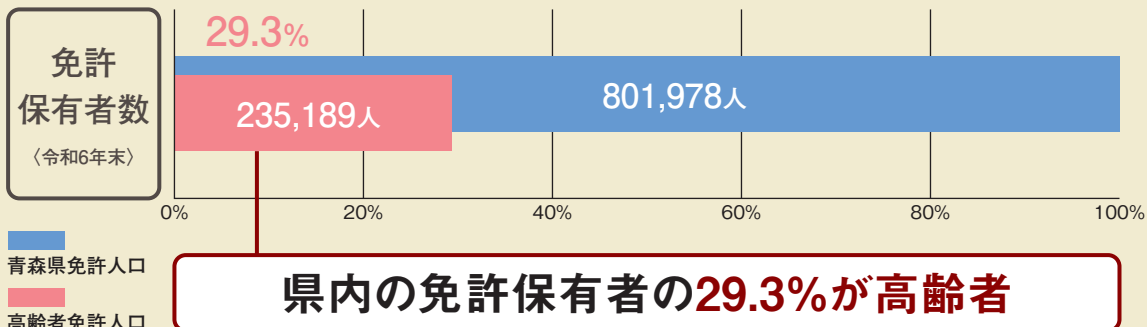

■人身事故発生件数(青森県内)

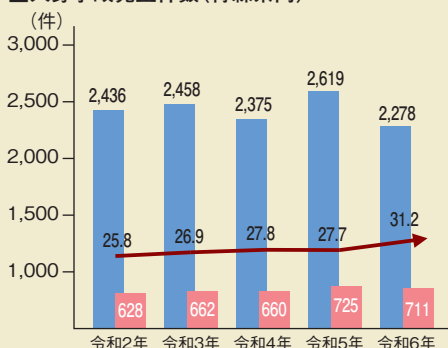

全体の発生件数は令和5年に増加

■ 人身事故発生件数  
■ 第1当事者が高齢ドライバーの事故発生件数  
→ 高齢ドライバーによる事故割合 (%)

**高齢ドライバーによる事故も増加している**



運転に不安を感じ、  
運転免許を自主返納しようと思っても…。  
やむを得ず運転をしている人も多いはず

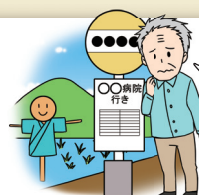

一日2本かあ  
病院や買い物に  
行けないなあ…

そこで

運転免許自主返納者支援事業の推進



不安  
解消

料金割引

無料配達

などの支援

各支援協賛店からの支援

その不安を解消して返納しやすい環境づくり

■運転免許自主返納者数(青森県内)

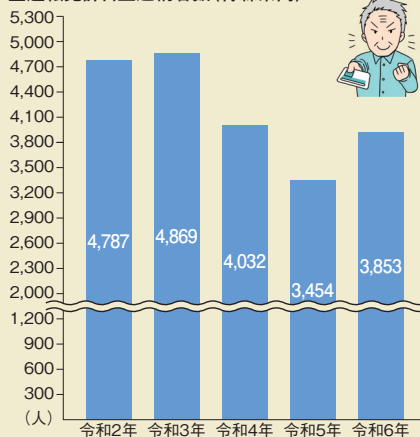

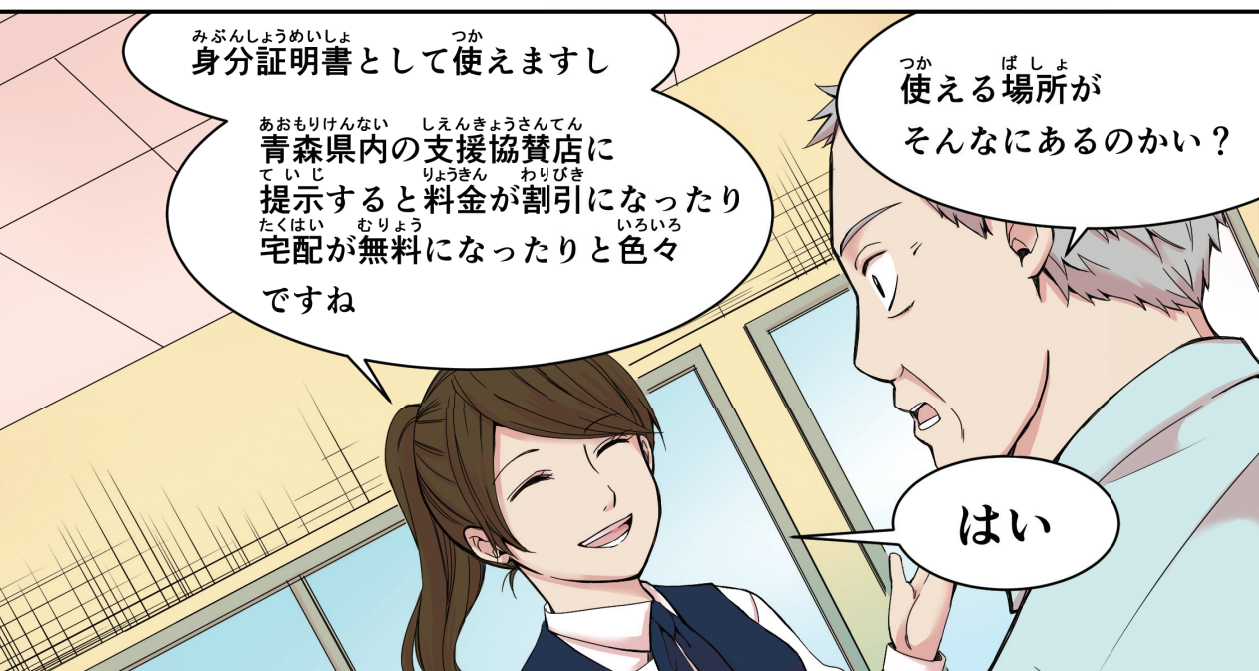
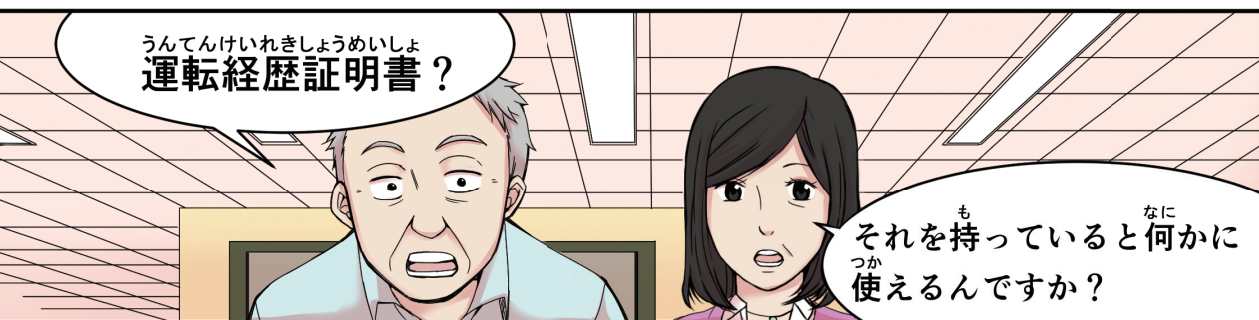
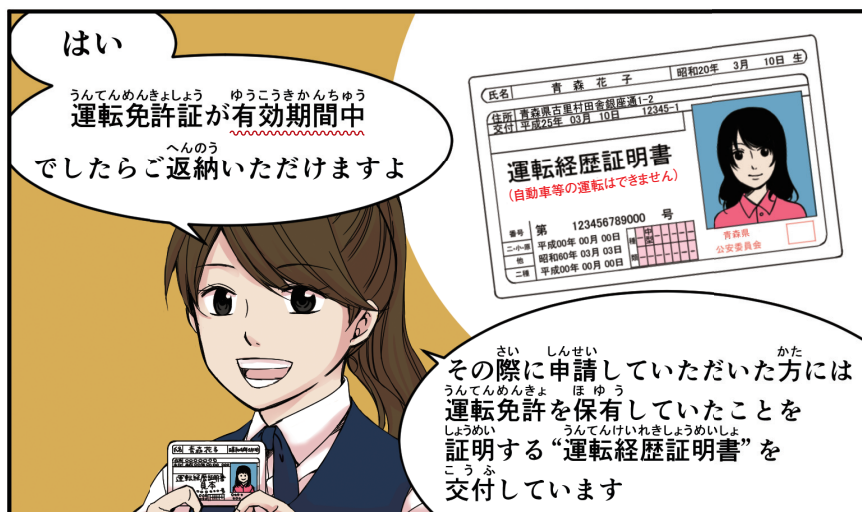



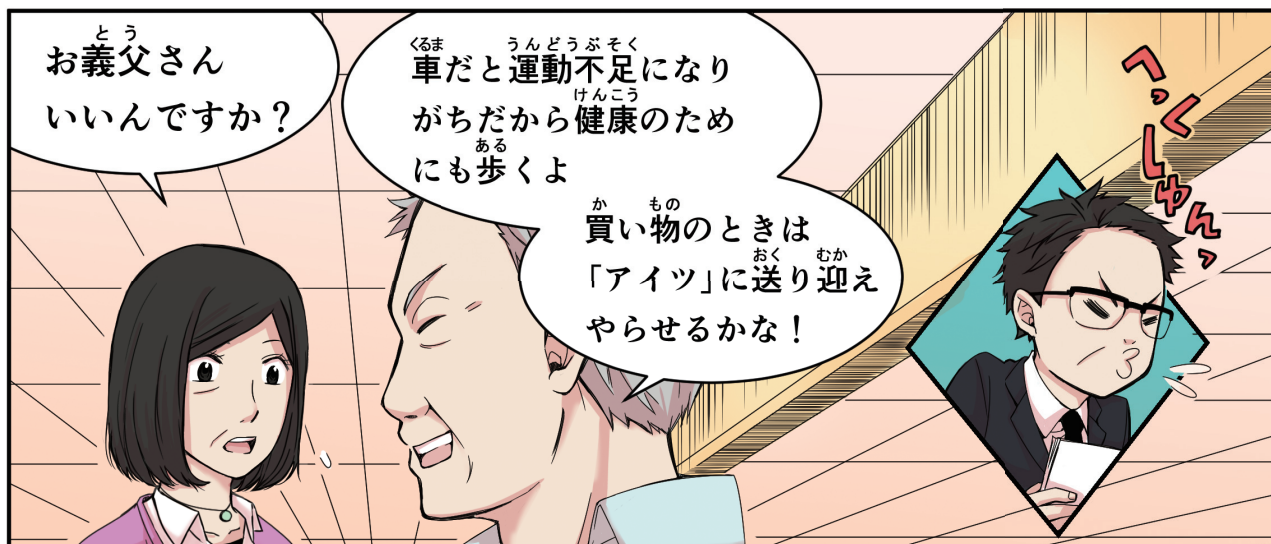
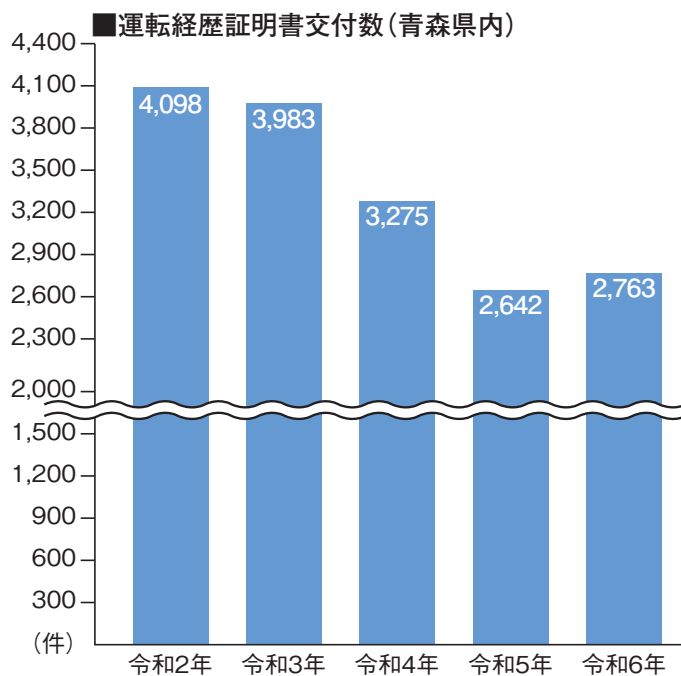
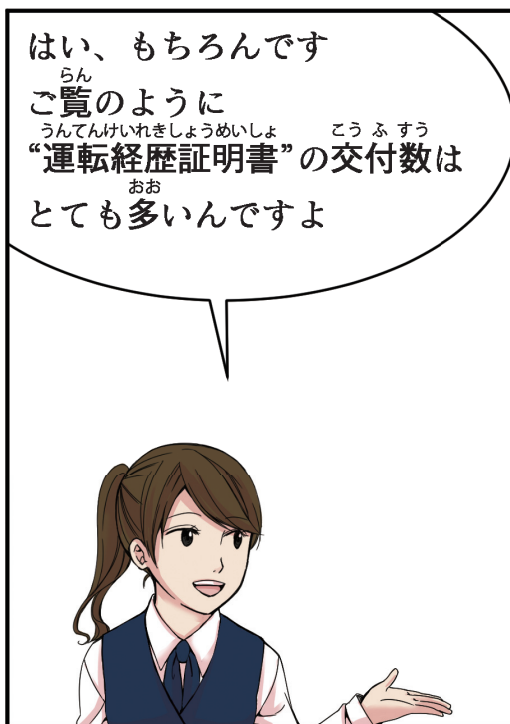
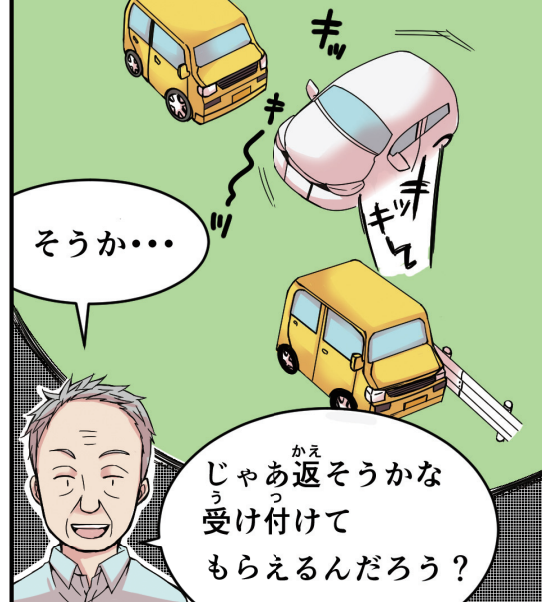

# 運転免許自主返納 の申請方法



自主返納に関する  
よくある質問は  
こちらでございます

## 【Q1】どこにいけば自主返納することができますか？

【A1】下記の受付場所で自主返納の手続きをすることができます。

（自主返納と運転経歴証明書を同時に申請する場合）

受付場所	対象者	受付日 ※毎週土曜日、年末年始は休み	受付時間
青森県運転免許 センター（青森市）	青森県内に 住所地が ある方	○月～木曜日（祝日を除く。） ※金曜日は、運転経歴証明書の申請を 受け付けておりません。 ○日曜日	【月～金曜日】 9:00～16:00  【日曜日】 9:00～15:30  ※窓口の混雑状況に 応じてお待ちいた だく時間が長くな ることがあります。
八戸自動車 運転免許試験場 （八戸警察署）		○月～金曜日（祝日を除く。） ※第2・第4金曜日は、運転経歴証明書 の申請を受け付けておりません。 ○第2・第4日曜日	
弘前自動車 運転免許試験場		○月～金曜日（祝日、第1・第3金曜日を除く。） ○第1・第3日曜日	
むつ自動車 運転免許試験場 （むつ警察署）		○月～金曜日（祝日を除く。） ※第1・第3金曜日は、運転経歴証明書 の申請を受け付けておりません。 ○第1・第3日曜日	
各警察署		○月～金曜日（祝日を除く。）	

※申請書類を記載していただきますので、時間に余裕を持ってお越しください。

## 【Q2】運転免許の有効期限が過ぎた場合、自主返納することはできますか？

【A2】免許証の**有効期限が過ぎてしまった場合**は、すでに**失効**して  
おりますので、自主返納は**できません**。

## 【Q3】自分の代わりに、家族に返納手続きをしてもらおうと思うのですが…。

【A3】運転免許の自主返納手続きは、原則として**代理申請はできません**。  
ただし、何らかの事情がある方は、運転免許センターへご相談ください。

## 【Q4】手続きに必要なものはありますか？

【A4】運転免許証をご持参ください。

## 運転免許証を返納してしまうと、 身分証明書となるものがなくなってしまうのでは？

運転免許を自主返納した方や更新せずに失効させてしまった方は、「運転経歴証明書」を  
申請することができます。「運転経歴証明書」は、運転免許証と同じく顔写真が付いてお  
り、金融機関等で身分証明書として使用することができます。有効期限はないので、更新  
の必要はございません。

詳しくは、お近くの警察署または各試験場にお尋ねください。





## 運転経歴証明書の 申請方法

### 【Q1】運転経歴証明書って何ですか？

【A1】運転免許を自主返納した方や更新せずに失効させてしまった方が、運転免許を持っていたという事実と、その内容を証明するものです。

**運転経歴証明書を持っても自動車等を運転することはできません。**

### 【Q2】10年以上前に運転免許が失効しました。

**運転経歴証明書の申請はできますか？**

【A2】**申請はできません。**対象となる方は、運転免許を失効してから5年以内の方に限られます。

### 【Q3】本人の代わりに、家族や知人が代理で申請することはできますか？

【A3】運転経歴証明書の交付手続きは、原則として**代理申請はできません。**

ただし、何らかの事情がある方は、運転免許センターへご相談ください。

### 【Q4】どこで申請することができますか？

【A4】自主返納の受付場所と同じです。受付時間についても記載しておりますので、詳しくは左記をご覧ください。

ただし、5年以内に運転免許を自主返納していた方は、受付時間が異なりますので、お近くの警察署又は各試験場にお尋ねください。

### 【Q5】手続きに必要なものはありますか？

【A5】下記の一覧表をご確認ください。

必要なもの		自主返納と同日 に申請する	自主返納後、 別日に申請する	運転免許失効後 に申請する
運転免許証		○	—	○
写真 〔縦3cm×横2.4cm、無帽、無背景 正面、6か月以内に撮影したもの〕	各試験場	×	○	○
	各警察署	○	○	○
住民票等 〔住民票の写しやマイナンバーカード など住所、氏名及び生年月日が確認 できる書類。外国籍の方は在留カード 等。〕		×	○	○
		ただし、住所等の 変更がある方、 外国籍の方は ○		
取消通知書〔自主返納したときに交付されます。〕		○	○	—

### 【Q6】手数料はいくらかりますか？

【A6】手数料の金額については、青森県運転免許センター  
(電話番号017-782-0081)にお問い合わせください。